

LE PARADIS

Quel joli nom ! C'est celui d'une pelouse calcaire de 1,5 ha sise sur la commune d'Ormoy-la-Rivière, sur le versant ouest de la vallée de la Juine.

NaturEssonne et l'ASHVJA (Association de Sauvegarde de la Haute Vallée de la Juine et Alentours) en avaient entrepris la restauration en supprimant, à grands coups de chantiers bénévoles, la broussaille qui

menace la biodiversité typique de ces pelouses sèches.

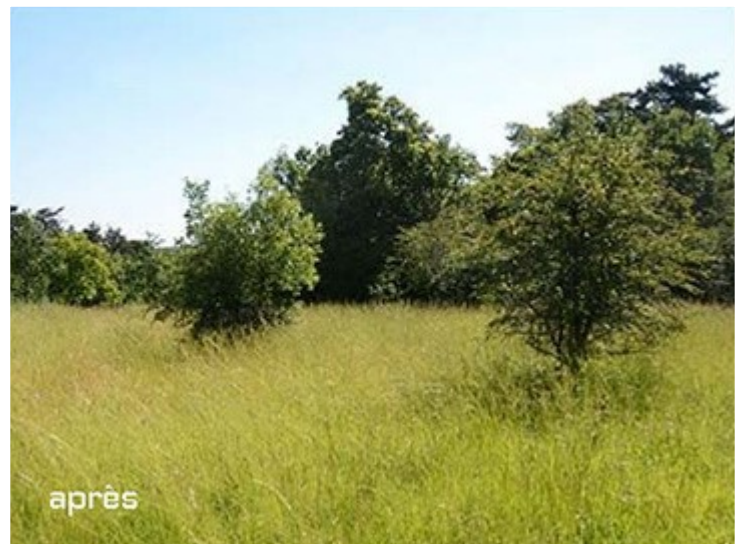

Cette action pourra se poursuivre dans la durée : en effet, le Paradis a été acquis par Pro Natura IDF avec l'aide d'une subvention de l'Agence des Espaces Verts de la Région Île de

France (AEV) le 8 juillet 2016.

Rappelons que l'AEV avait déjà, il y a plusieurs années, aidé à l'acquisition de la pelouse sèche de Grand Champs.

NaturEssonne et l'ASHVJA ont apporté leur quote-part à l'autofinancement associatif qu'implique l'aide de l'AEV.

Merci à tous

NaturEssonne

 **île de France**
Agence des Espaces Verts